

Moduł Pracownik / Osoba

- rekord pracownika -

Przykład 1

Janeczek Janusz Roman (prof. zw. dr hab.)

Informacje: mineralogia

Stopień naukowy:
prof. zw. dr hab.

Dane o zatrudnieniu:
Wydział: WNoZ
Zatrudnienie od: 1984

Uwagi niepubliczne:

1. Rektor UŚ
2. Wydział Nauk o Ziemi - Katedra Geochemii, Mineralogii i Petrografii
- Zakład Mineralogii
3. curriculum vitae : http://www.us.edu.pl/universytet/ks-tel-adr/ks-tel_zyciorys.php?lang=pl&id_prac=1234&tytul_kadry=prof.%20dr%20hab.&nazwisko=Janeczek&imie=Janusz
4. publikacje: http://www.us.edu.pl/universytet/ks-tel-adr/ks-tel_publicacje.php?lang=pl&id_prac=1234&tytul_kadry=prof.%20dr%20hab.&nazwisko=Janeczek&imie=Janusz
5. własna strona www :
<http://ultra.cto.us.edu.pl/~kgmip/janeczek.htm>
6. janeczek@us.edu.pl

Bibliografia - pracownik

Opis:
Janeczek Janusz Roman

Informacje:
mineralogia

Stopień naukowy:
prof. zw. dr hab.

Dane o zatrudnieniu:
Wydział: WNoZ
Zatrudnienie od: 1984

Dane osobowe

Stopień naukowy

Dane o zatrudnieniu

Odśwież

OK Anuluj Pomoc

Nazwa osobowa

The screenshot shows a dialog box titled "Pracownik - dane osobowe". It contains a text field for "Nazwa osobowa (nazwisko i imię)" with the value "Janeczek Janusz Roman" and a "Wariant..." button. Below this are three sections: "Daty biograficzne" with a list box and "Dodaj", "Popraw", and "Usuń" buttons; "Dopowiedzenie inne niż daty biograficzne" with a large text area; and "Informacje różne" with a text area containing "minerologia". At the bottom are "OK", "Anuluj", and "Pomoc" buttons.

Stopień naukowy

The screenshot shows a "Bibliografia - pracownik" dialog box with a "Stopień naukowy" sub-dialog box open. The main dialog box has a "Opis:" field with "Janeczek Janusz Roman" and a "Dane Wyc Zatr" section. The "Stopień naukowy" sub-dialog box has a "Tytuł naukowy:" dropdown menu with "prof. zw. dr hab." selected, a "Data uzyskania:" dropdown menu with "prof. zw. dr hab." selected, and a "Uwagi dotyczące" text area. The sub-dialog box also has "OK", "Anuluj", and "Pomoc" buttons.

Dane o zatrudnieniu

Bibliografia - pracownik

Wdział: WNoZ

Katedra/Instytut:

Zakład:

Stanowisko:

Funkcja:

Zatrudnienie od (rok): 1984 Zatrudnienie do (rok):

Staż pracy:

Notatka:

OK Anuluj Pomoc

Kliknięcie prawym klawiszem myszy – gdy kursor znajduje się na powierzchni okna Pracownik/Osoba – powoduje wyświetlenie podręcznego menu. Wybieramy **Opcje dodatkowe / Notatka** – wybór zatwierdzamy lewym klawiszem myszy.

Pracownik/Osoba

Plik Rekord Pomoc

Porządek: alfabetycznie Opisy: wszystkie

Wyświetl
Nowy...
Popraw
Usuń

Kontrola
Autoryzacja
Opcje ...

Zamknij Pomoc

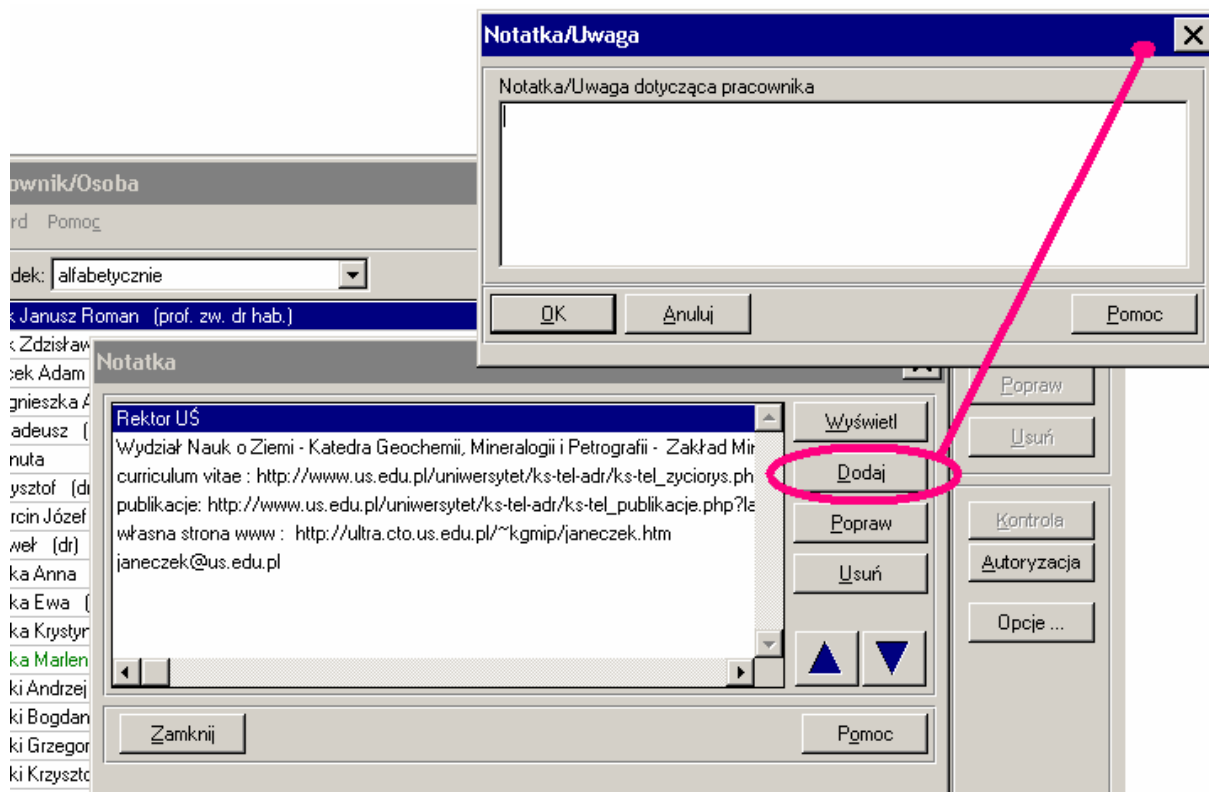

W formatce zamieszczamy informacje dodatkowe o pracowniku, ale np. ważne z punktu widzenia prac bibliograficznych.

Notatki można szeregować wg hierarchii ważności poprzez kliknięcie w jedną z ikon (strzałek) 

Autoryzacja rekordu nie blokuje możliwości dołączania kolejnych informacji o pracowniku.

